



## LA VILLA VARANGUAISE - LACANAU - MÉDOC ATLANTIQUE

### LA VILLA VARANGUAISE - LACANAU

Location de vacances pour 15 personnes

<https://lavillavaranglaise-lacanau.fr>





Thierry Cabané

+33 6 83 24 74 93

+33 6 42 15 02 20

**A** La Villa Varanglaise - Lacanau : 7 Allée des  
Varangues 33680 LACANAU

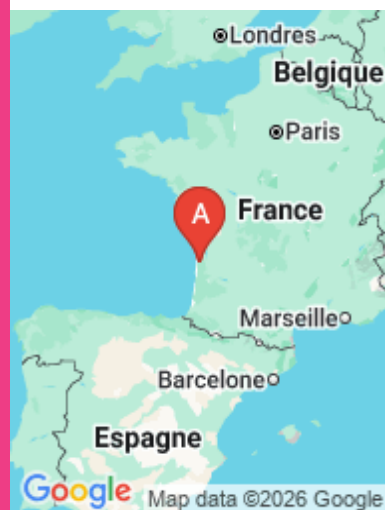
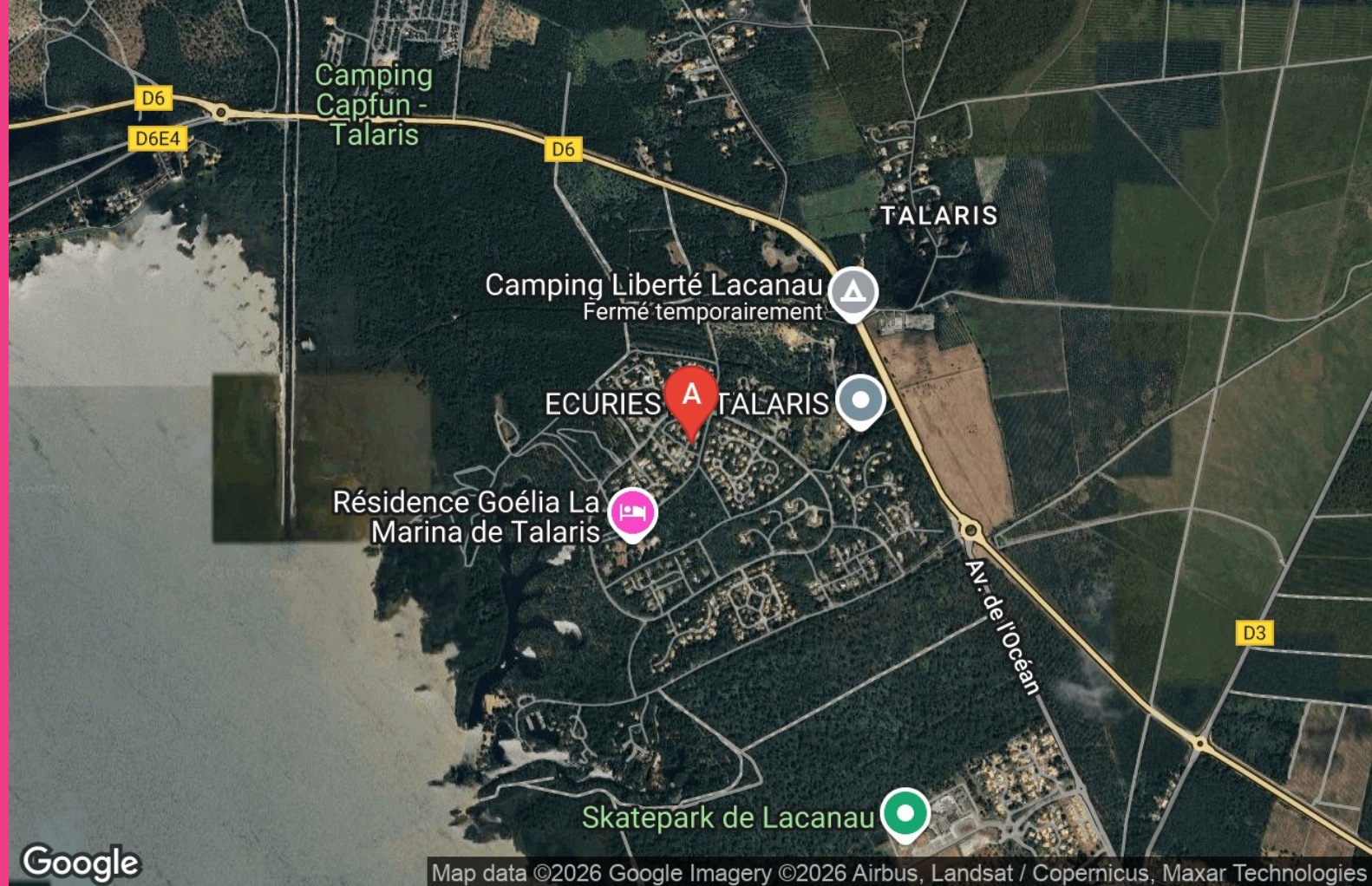





## La Villa Varanglaise - Lacanau



Maison



15

personnes



6

chambres



205

m2



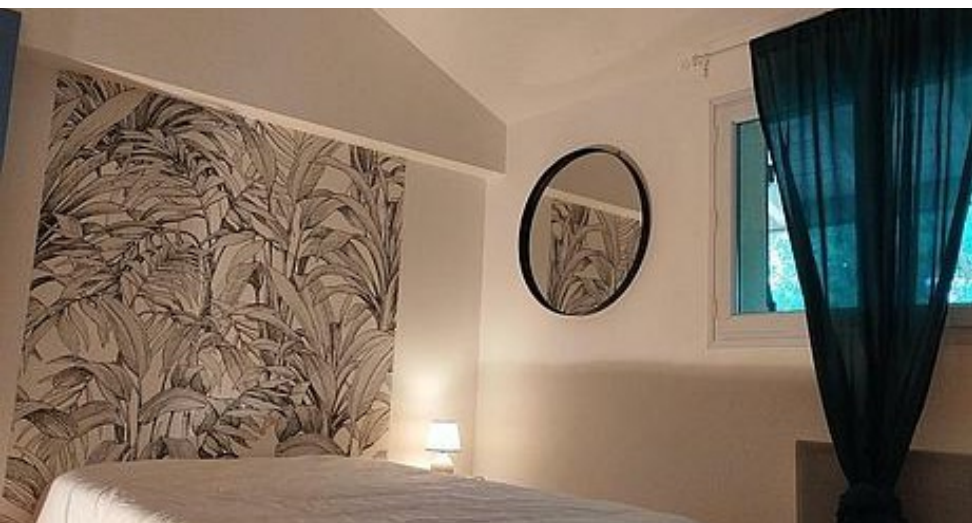

Dans le cadre exceptionnel du domaine boisé de la Marina de Talaris, propriété privée de 130ha, avec son petit port et ses plages, Villa spacieuse de plus de 200 m2 avec une terrasse en bois de 50 m2 en partie couverte pour y prendre les repas sous le soleil ou sous la pluie. Un jardin arboré avec les essences locales qui protègent l'intimité tout en vous laissant voir les chevaux passer sur l'allée cavalière. De grandes baies vitrées vous permettent d'apprécier l'extérieur depuis la maison, le séjour salon de 80 m2 peut se diviser en plusieurs espaces. Une cuisine équipée s'ouvre sur la salle à manger avec de nombreux rangements. Les six grandes chambres sont équipées chacune d'un lit double et d'un ou deux lits simples. Vous y trouverez aussi 3 wc – 1 salle de bain et 2 salles d'eau. L'été, vous pourrez profiter au hameau des sports de la Marina, sans supplément des 4 courts de Tennis, de la piscine chauffée, d'un espace multi sports (basket – volley – foot – ping pong – pétanque...) et des animations. Un bar restaurant à proximité de la piscine propose des soirées musicales. Lacanau Océan est accessible par les pistes cyclables qui traversent la Marina.









# Pièces et équipements

Chambres	Chambre(s): 6 Lit(s): 11  + 2 lits bébé	dont lit(s) 1 pers.: 5 dont lit(s) 2 pers.: 6
Salle de bains / Salle d'eau	Salle de bains avec douche Salle(s) de bains (avec baignoire): 1 Salle(s) d'eau (avec douche): 1	Salle de bains avec douche et baignoire
WC	WC: 3 WC indépendants	
Cuisine	Cuisine américaine Combiné congélation Four à micro ondes Réfrigérateur	Plancha Four Lave vaisselle
Autres pièces	Salon Terrasse	Séjour
Media	Télévision	Wifi
Autres équipements	Lave linge privatif	Matériel de repassage
Chauffage / AC	Chauffage	
Exterieur	Terrain clos	
Divers	Poêle à pellets	

## Infos sur l'établissement



Communs



Activités

Prêt de vélos

Prêt de vélos possible



Réseaux

Code wifi sera donné à votre arrivée



Stationnement

Parking



Services

Location de draps et/ou de linge

Nettoyage / ménage

Le linge de maison n est pas fourni.



Extérieurs

Terrain de pétanque

Plan d'eau

Ponton de pêche

Piscine plein air

Tennis

Table de ping pong

Rives et lac de Lacanau sur la propriété de la Marina



A savoir : conditions de la location

Arrivée	La samedi vers 16h	
Départ	Le samedi 10h	
Langue(s) parlée(s)	Anglais	
Annulation/ Prépaiement/ Dépot de garantie		
Moyens de paiement	Espèces	Virement bancaire
Ménage		
Draps et Linge de maison	Linge de maison non fourni	
Enfants et lits d'appoints	Lit bébé	
Animaux domestiques	Les animaux sont admis. De petite/moyenne taille	

Tarifs (au 15/01/26)

La Villa Varanglaise - Lacanau

Tarifs en €:	Tarif 1 nuit en semaine (L, M, M, J, D)	Tarif 1 nuit en weekend (V ou S)	Tarif 2 nuits weekend (V+S)	Tarif 7 nuits semaine
du 27/12/2025 au 03/01/2026				3500€
du 07/02/2026 au 14/02/2026				3500€
du 14/02/2026 au 21/02/2026				3500€
du 21/02/2026 au 28/02/2026				3500€
du 28/02/2026 au 07/03/2026				3500€
du 04/04/2026 au 11/04/2026				3500€
du 11/04/2026 au 18/04/2026				3500€
du 18/04/2026 au 25/04/2026				3500€
du 25/04/2026 au 02/05/2026				3500€
du 06/06/2026 au 13/06/2026				3500€
du 13/06/2026 au 20/06/2026				3500€
du 20/06/2026 au 27/06/2026				3500€
du 27/06/2026 au 04/07/2026				3500€
du 04/07/2026 au 11/07/2026				3850€
du 11/07/2026 au 18/07/2026				4200€
du 18/07/2026 au 25/07/2026				4200€



# Mes recommandations

À voir, à faire à Médoc Atlantique

Découvrir

OFFICE DE TOURISME MÉDOC ATLANTIQUE  
[WWW.MEDOC-ATLANTIQUE.COM](http://WWW.MEDOC-ATLANTIQUE.COM)



## Lac de Lacanau

+33 5 56 03 21 01

<http://www.medoc-atlantique.com/>

1.0 km  
LACANAU



Le lac de Lacanau, d'une superficie de 20 km<sup>2</sup>, est alimenté par de petites rivières drainant le Médoc. La partie nord du lac est dominée par le quartier du Moutchic qui abrite une longue et belle plage. La rive ouest offre des décors variés avec les vastes espaces sauvages de Longarisse qui s'étendent jusqu'à la Pointe du Bernos. Un large sentier balisé permet de découvrir en toute tranquillité l'une des parties les plus sauvages du lac. A partir de Longarisse, ce sentier serpente entre les eaux du lac, où alternent roseaux et nénuphars, et de hautes dunes boisées depuis lesquelles le lac se découvre. Des îles forment un habitat privilégié pour la faune et la flore.



## Running de 10/15 km à Lacanau

2.9 km  
LACANAU



Au départ de Lacanau, vous prenez la direction du Moutchic par la piste cyclable. Il y en a pour 5km Vous sortez de Lacanau Océan via le Huga et attaquez un léger faux plat jusqu'au carrefour de la piste allant vers Cousseau sur votre gauche. Continuez tout droit, la piste redevient plate et même roulante. Au Moutchic, prenez à droite sur la plage pour retrouver la piste cyclable vers Carreyre. La piste traverse la route au niveau de la maison du Commandant. Continuez sur 5 km et prenez à droite pour le retour vers Lacanau Océan le long de la grande ligne droite. Une fois passé la station d'épuration, vous entrez dans la forêt et suivez la piste jusqu'au quartier du Baganais où vous retrouverez les panneaux d'indication pour rejoindre votre lieu de villégiature.







